走进县城 | 重庆篇

CHARM CHINA

中国·重庆

- 重庆分县城常住人口
- 重庆分县城人口密度
- 重庆分县城GDP
- 重庆分县城人均GDP
- 重庆分县城肯德基数量
- 重庆分县城麦当劳数量
- 重庆分县城星巴克数量
- 重庆分县城购物中心数量

选址赢家

China MarketAnalyzer™

GIS商业选址与商圈分析软件

重庆分县城常住人口

MarketAnalyzer

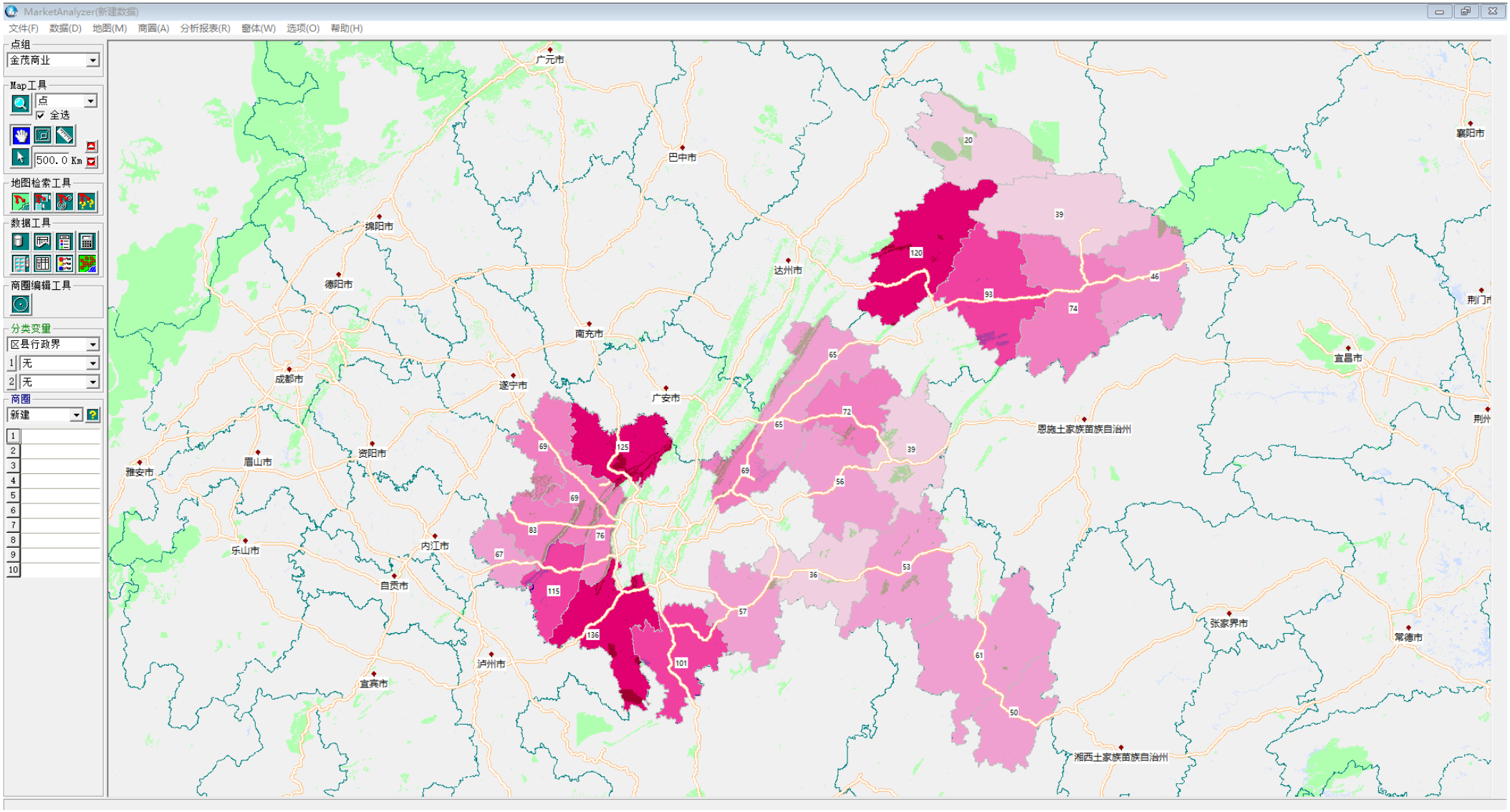

重庆分县城人口密度

MarketAnalyzer

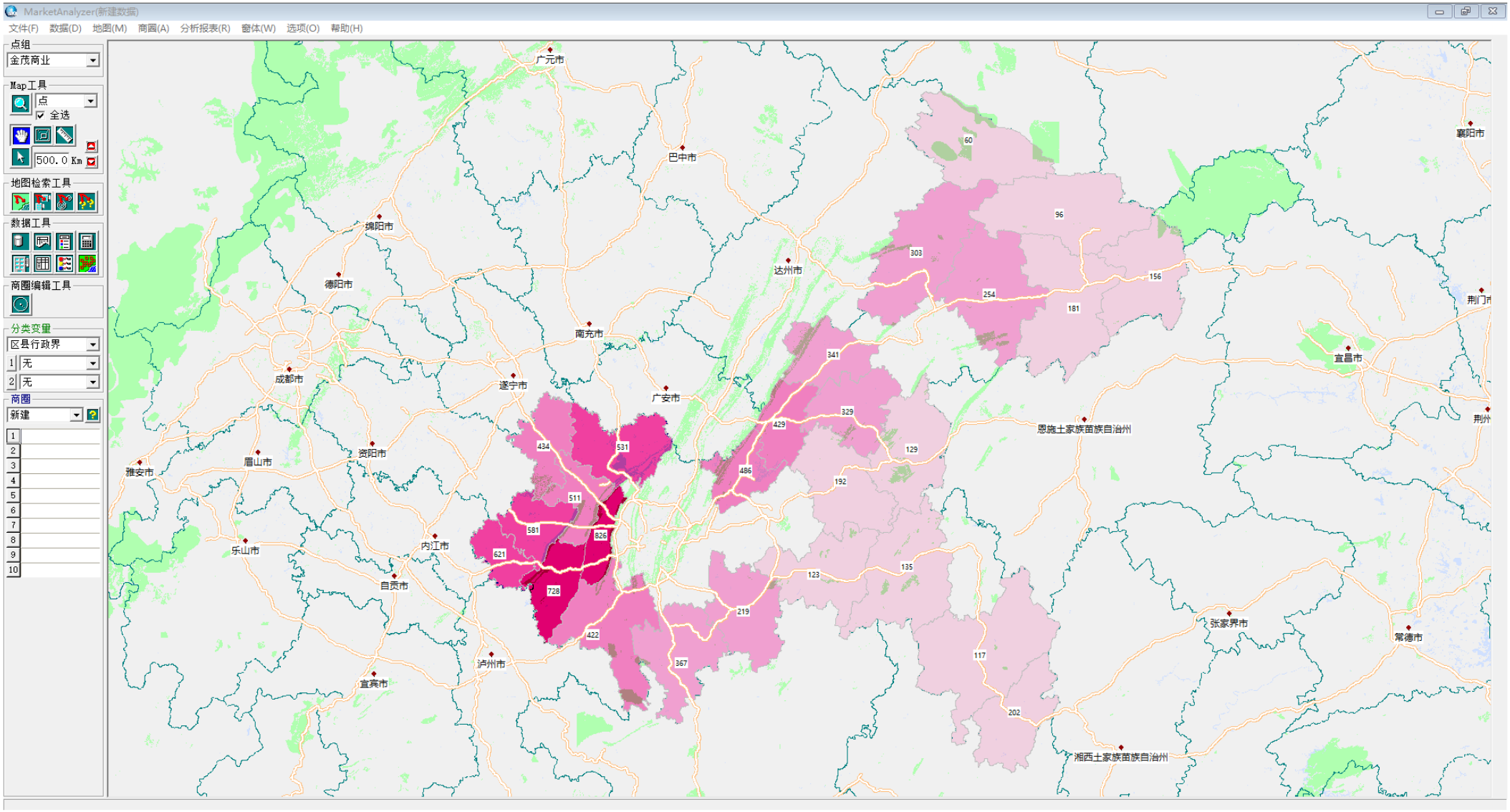

重庆分县城GDP

MarketAnalyzer

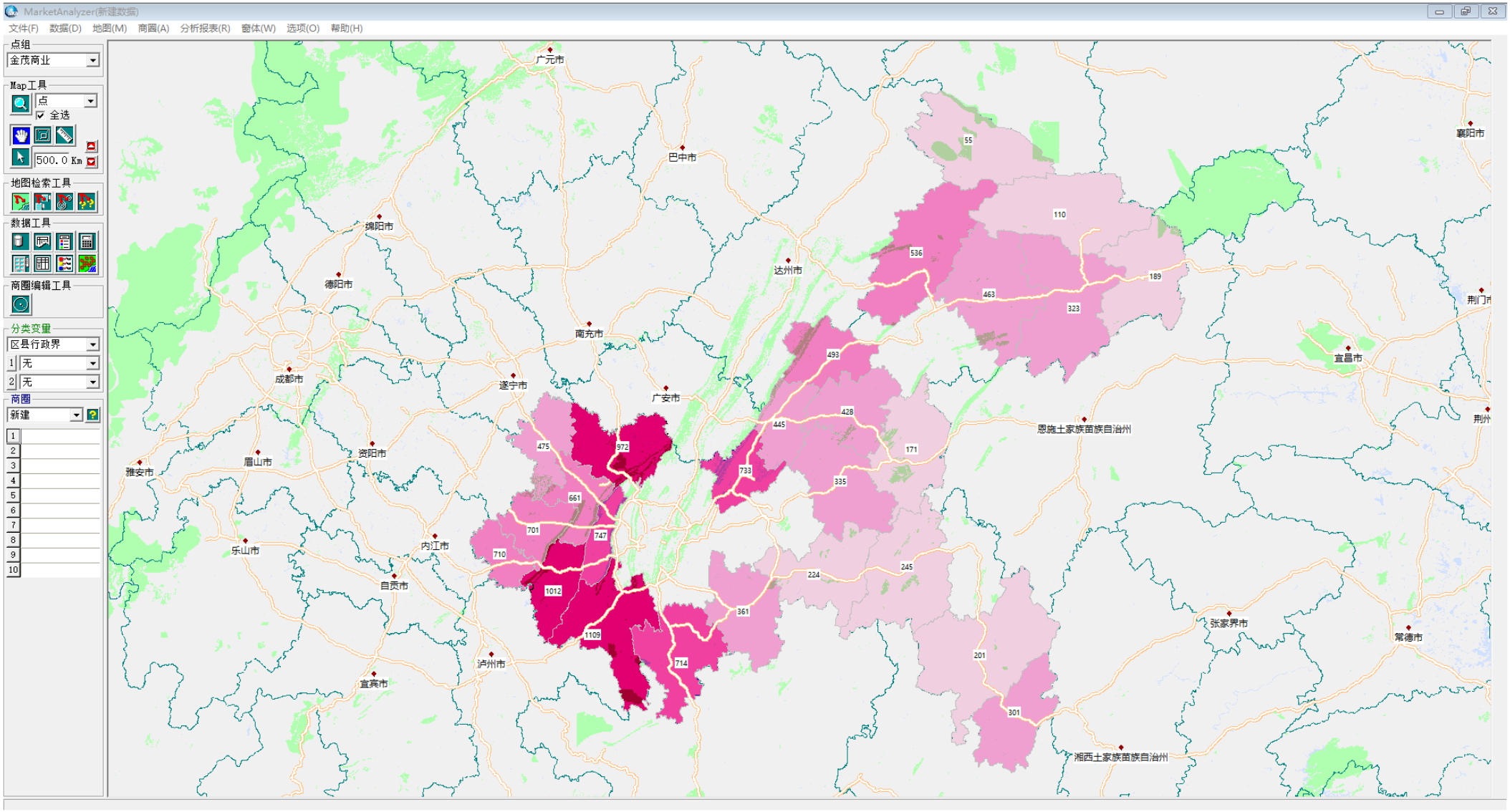

重庆分县城人均GDP

MarketAnalyzer

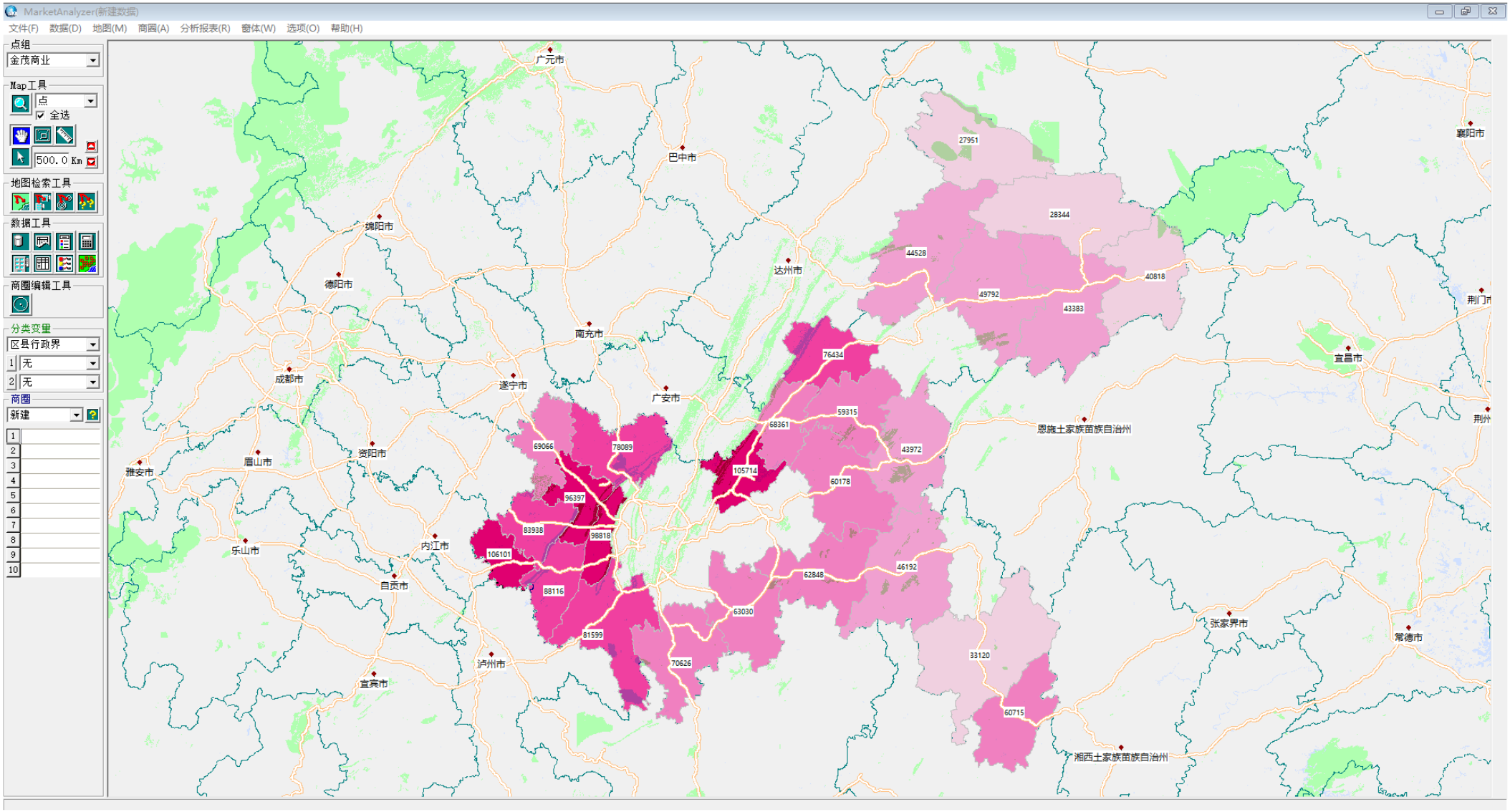

重庆分县城肯德基数量

MarketAnalyzer

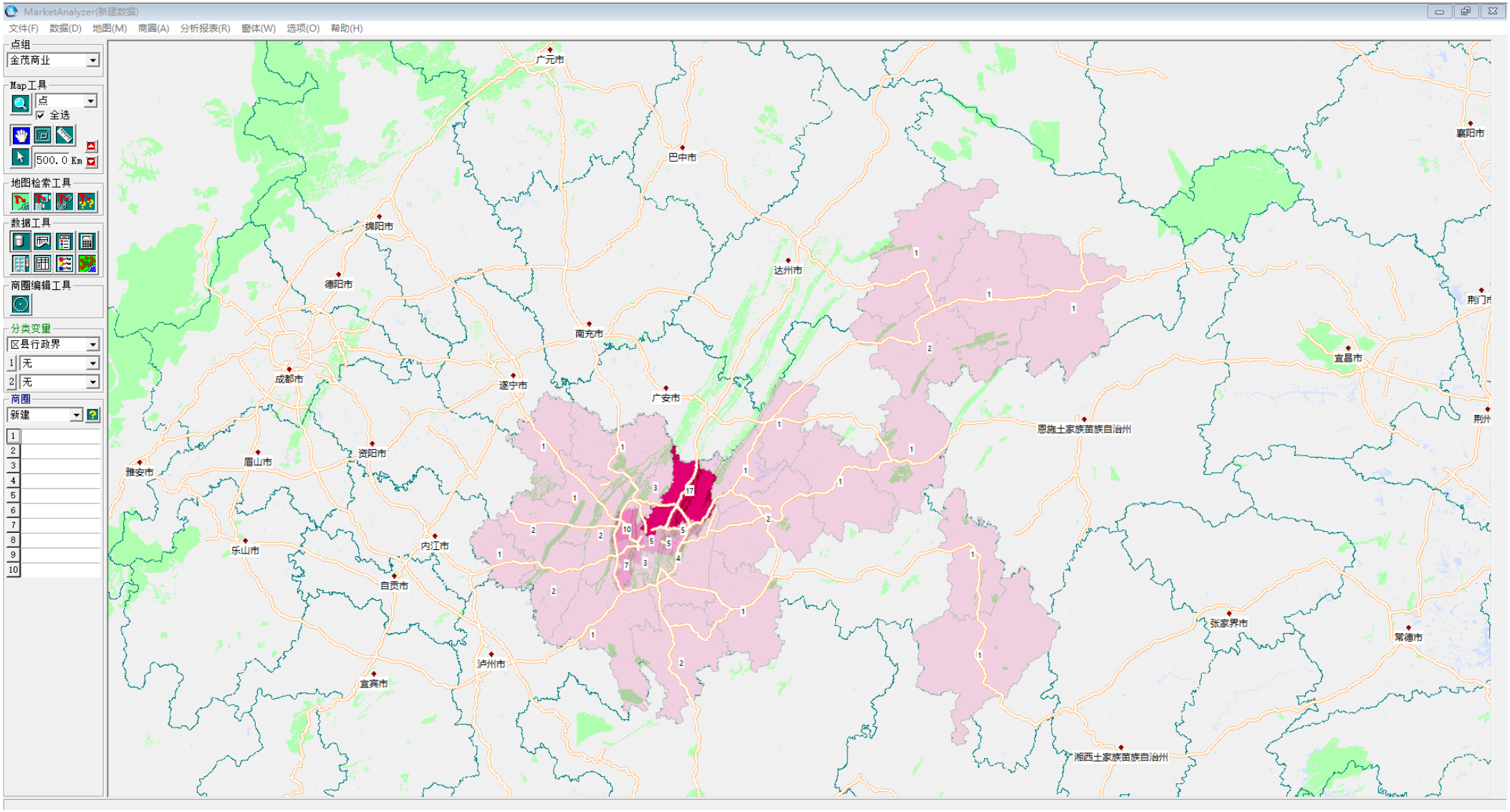

重庆分县城麦当劳数量

MarketAnalyzer

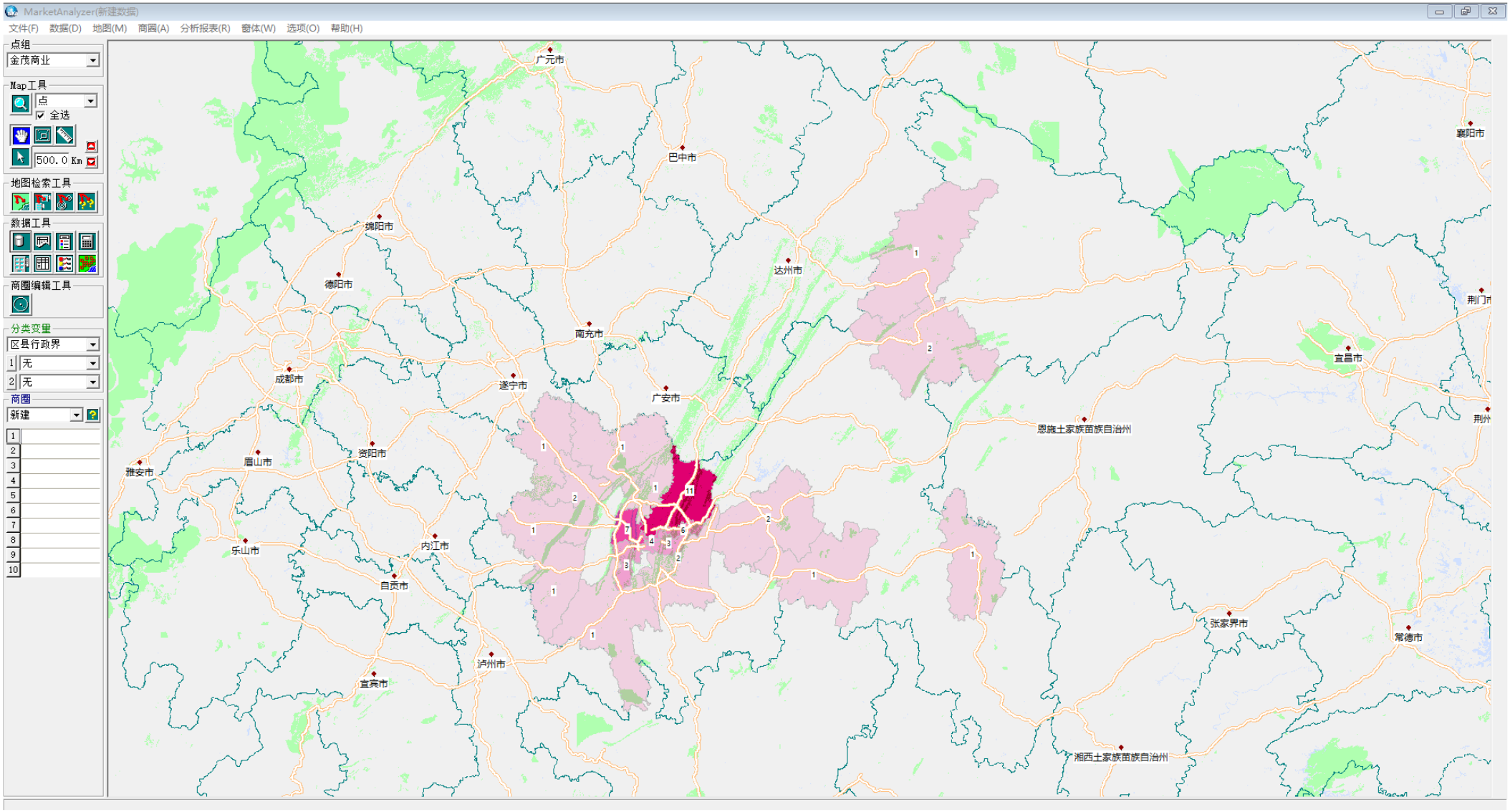

重庆分县城星巴克数量

MarketAnalyzer

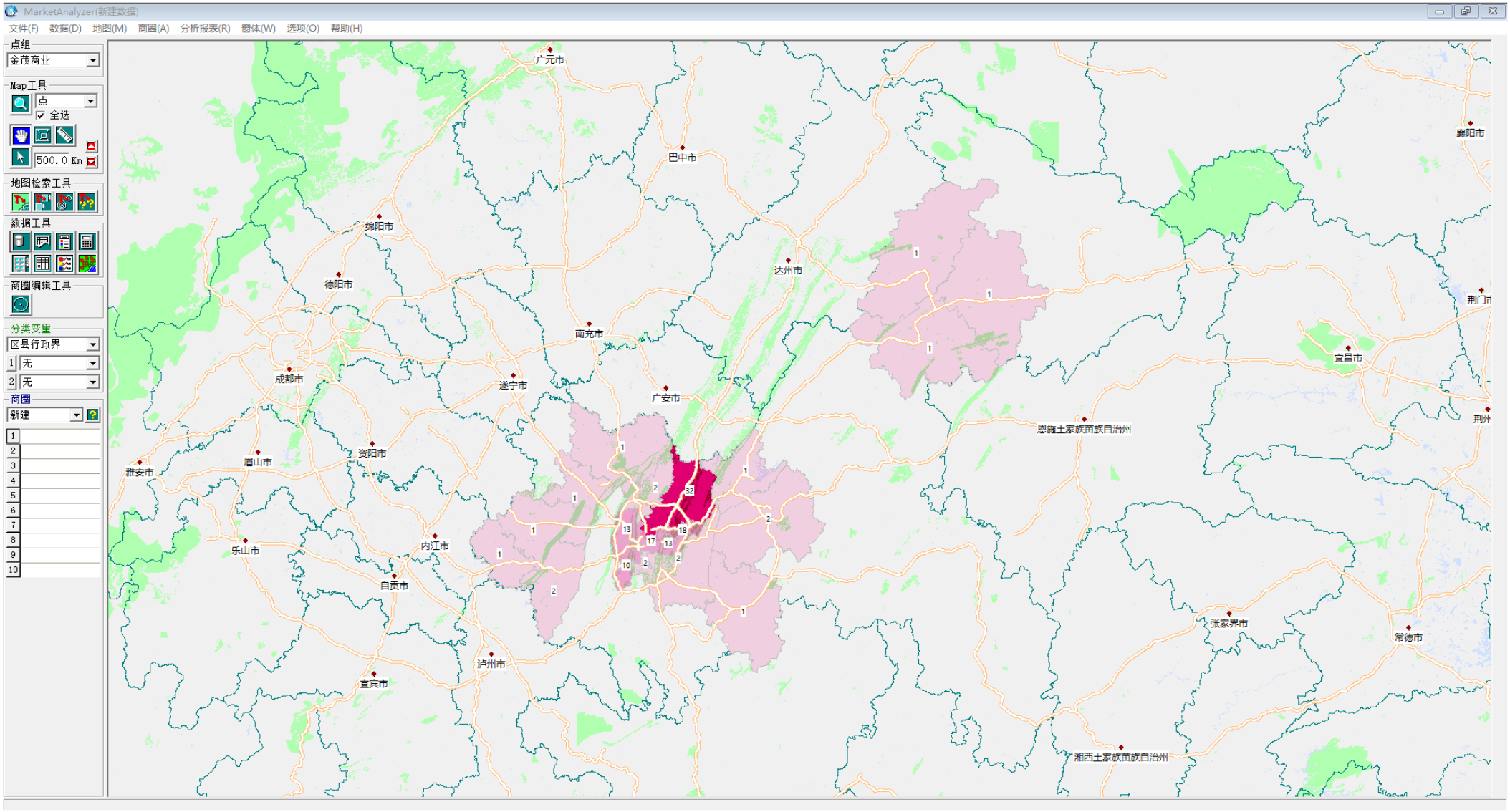

重庆分县城购物中心数量

MarketAnalyzer

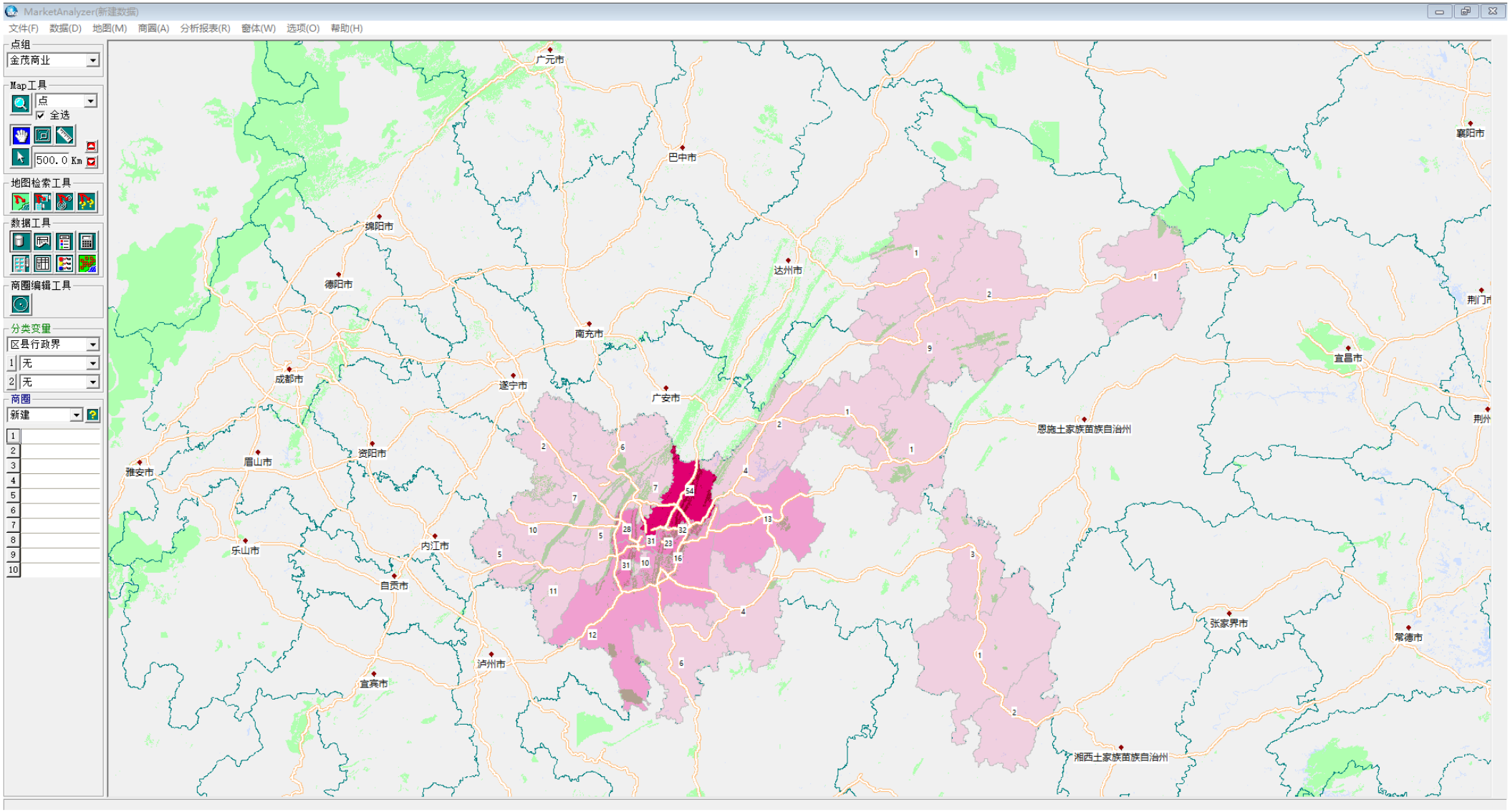

重庆分县城数据汇总

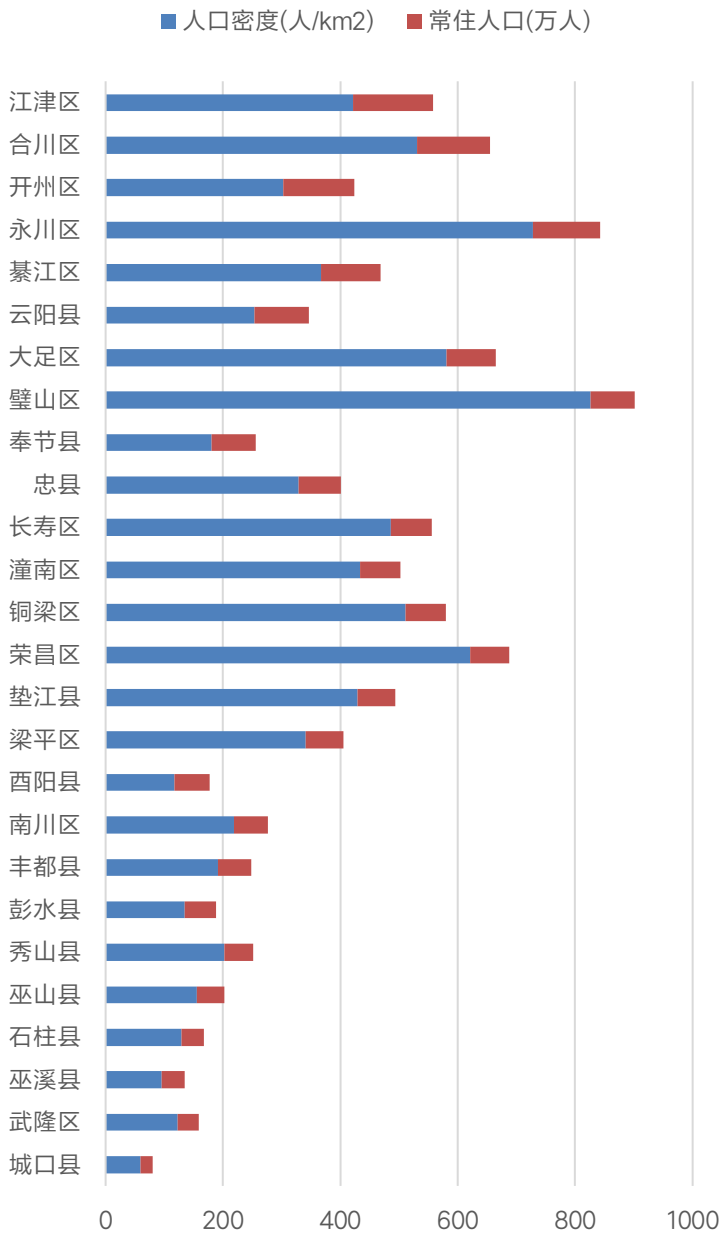
人口密度(人/km2)
常住人口(万人)
江津区
合川区
开州区
永川区
綦江区
云阳县
大足区
璧山区
奉节县
忠县
长寿区
潼南区
铜梁区
荣昌区
垫江县
梁平区
酉阳县
南川区
丰都县
彭水县
秀山县
巫山县
石柱县
巫溪县
武隆区
城口县
0
200
400
600
800
1000

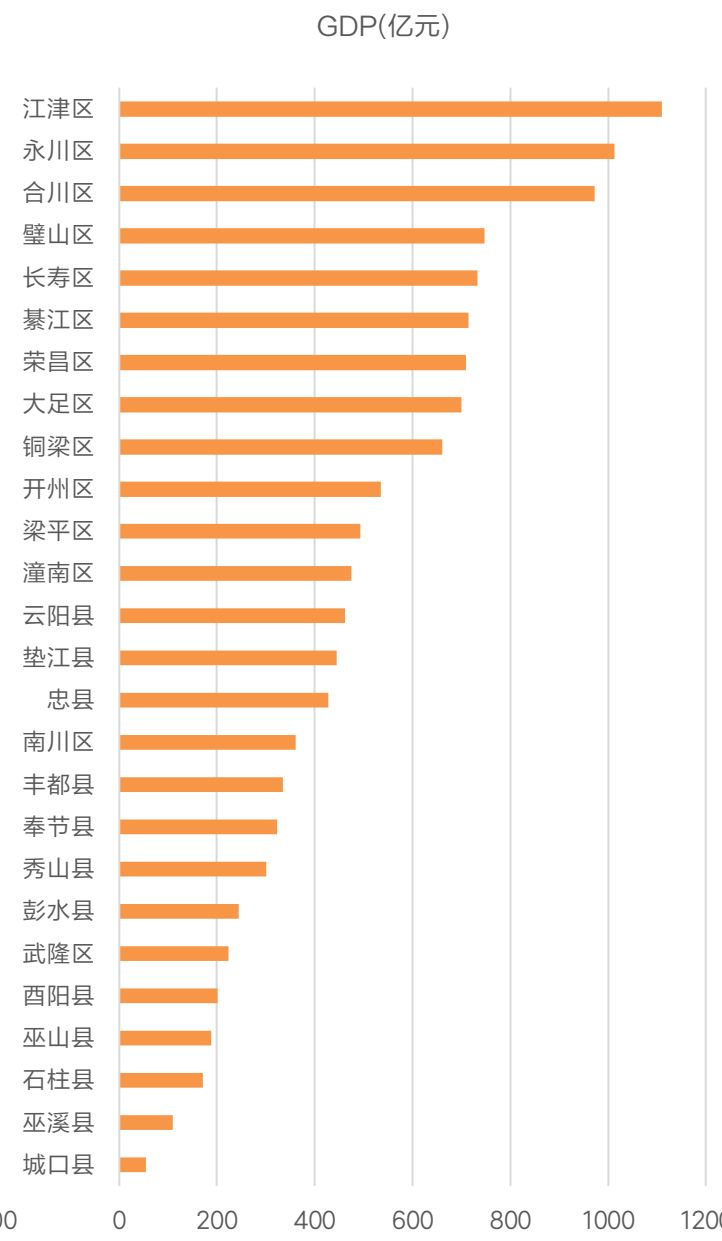
GDP(亿元)
江津区
永川区
合川区
璧山区
长寿区
綦江区
荣昌区
大足区
铜梁区
开州区
梁平区
潼南区
云阳县
垫江县
忠县
南川区
丰都县
奉节县
秀山县
彭水县
武隆区
酉阳县
巫山县
石柱县
巫溪县
城口县
0
200
400
600
800
1000
1200

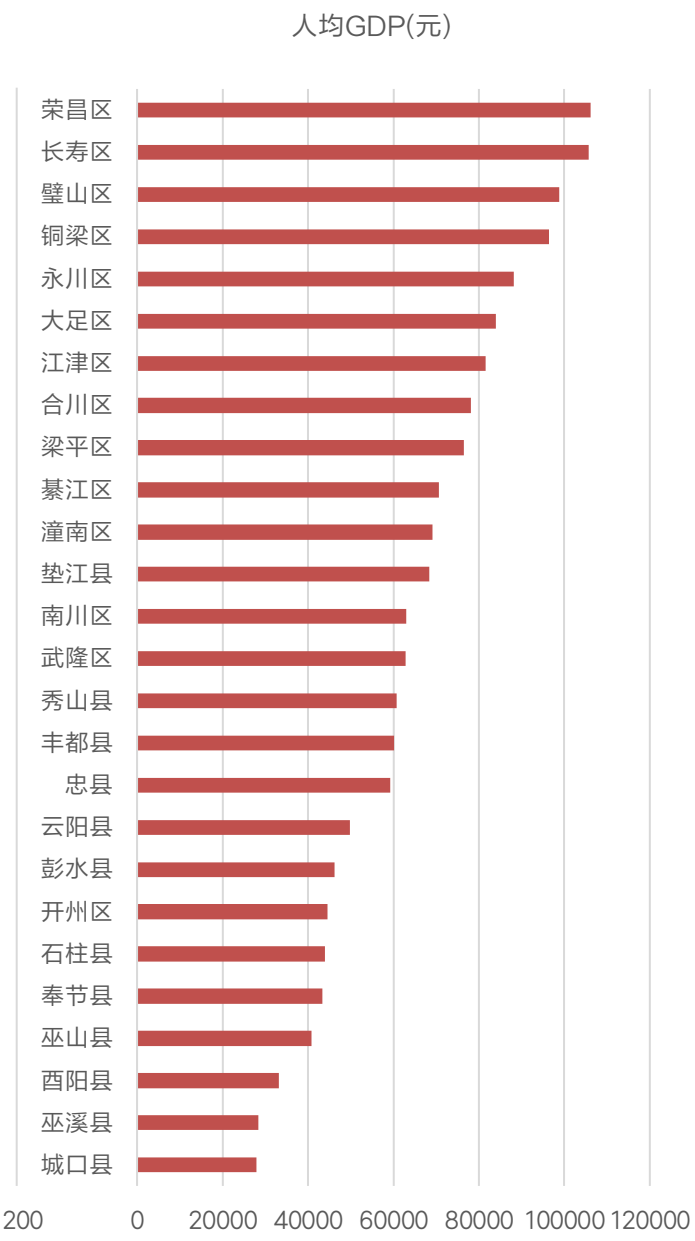
人均GDP(元)
荣昌区
长寿区
璧山区
铜梁区
永川区
大足区
江津区
合川区
梁平区
綦江区
潼南区
垫江县
南川区
武隆区
秀山县
丰都县
忠县
云阳县
彭水县
开州区
石柱县
奉节县
巫山县
酉阳县
巫溪县
城口县
0
20000
40000
60000
80000
100000
120000